

KYC

NEXSTER

发展永无止境 传承最高技术



KYC Machine Industry Co., Ltd.

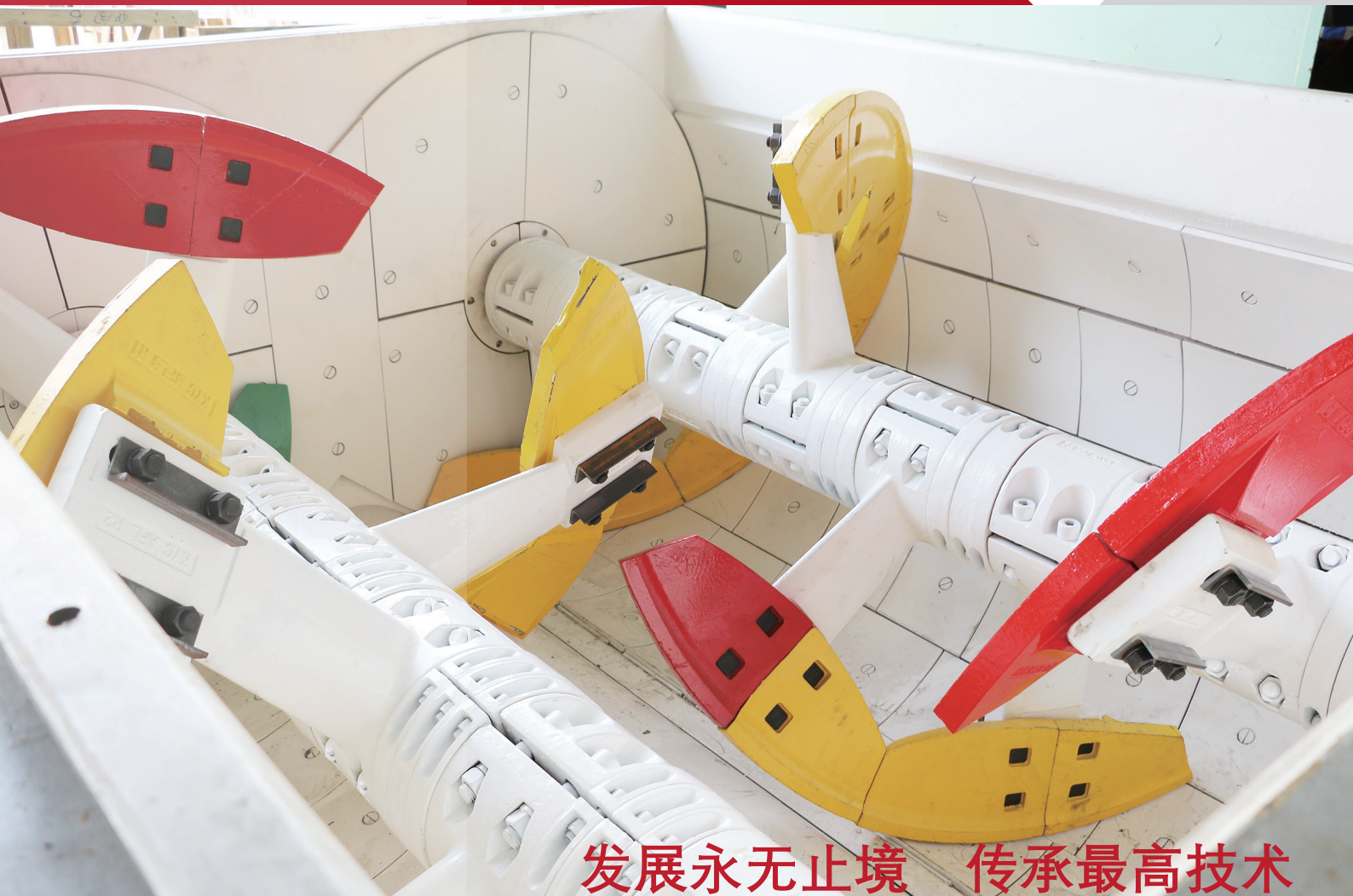

发展永无止境 传承最高技术

最新技术的结晶——NEXSTER，新颖、卓越、创新，是我们的代名词。

超强的搅拌性能，大大缩短了高强度、高流动性混凝土的搅拌时间。

全新升级的螺旋搅拌刀片
升级后的螺旋刀片采用全新设计，可实现快速均匀的搅拌。此外，增加的刀片厚度使其非常耐用。同时，减少的搅拌臂数量大大降低了混凝土附着率。

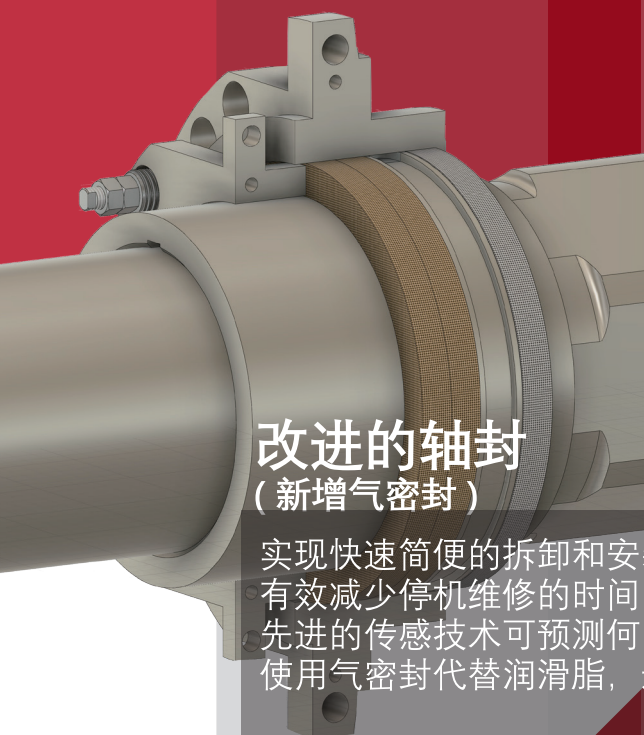

改进的轴封 (新增气密封)

实现快速简便的拆卸和安装。
有效减少停机维修的时间。
先进的传感技术可预测何时需要更换。
使用气密封代替润滑脂，运行成本大大降低。



高韧性高精度

搅拌机具有高韧性和高精度的机身，使其非常坚固耐用，有效防止变形。高精度加工确保精度和最高质量的构建。

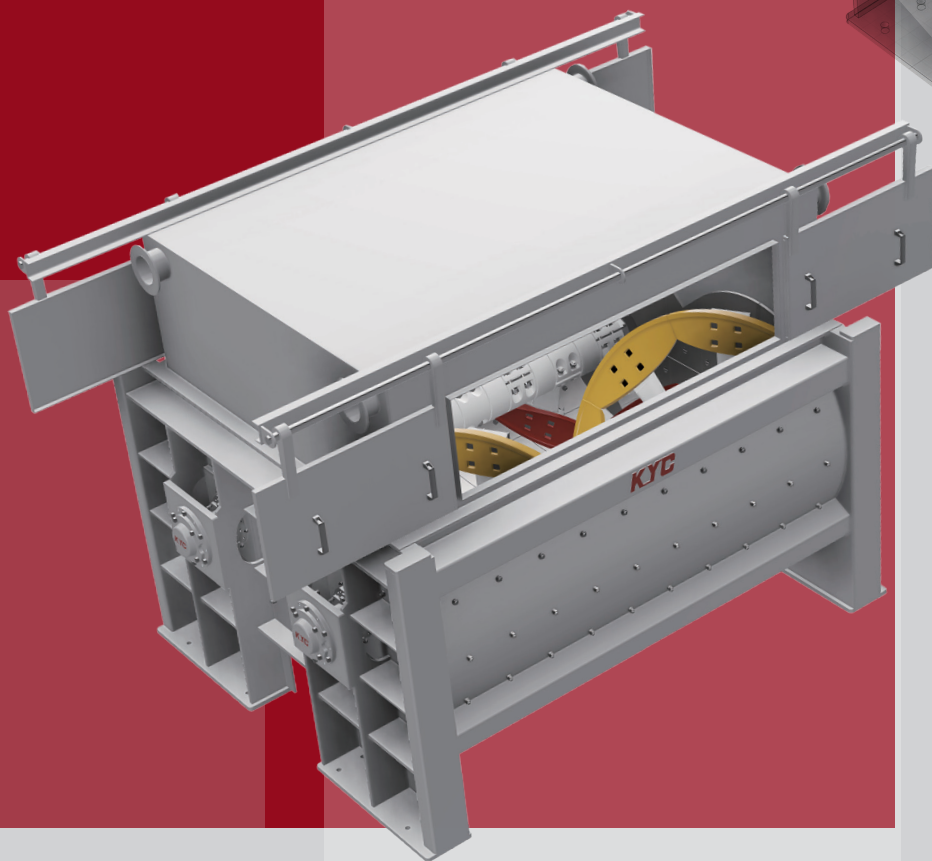
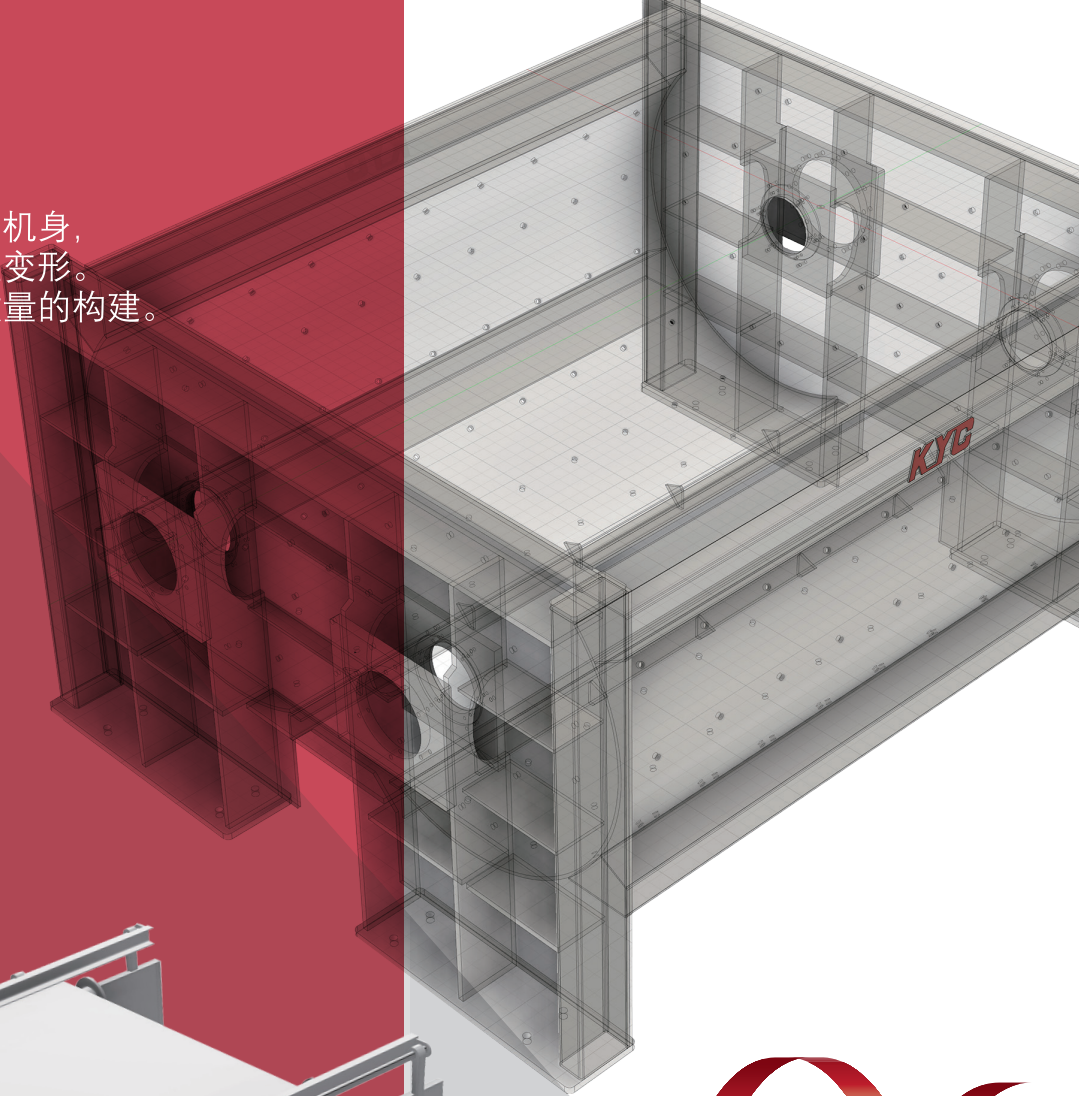

大型维修门 *

取消了中间门栓，扩大了维修门的面积，更容易进入主机内部进行维护。

* 可供选择

高压水泵 *

混凝土搅拌专用泵增加了水压，大大减少了进水时间。减少了附着物，保持搅拌机清洁。

* 可供选择



KYC

NEXSTER

NEX 系列型号表

| 型号 | 搅拌容量 (m ³) | 电动机 (kW) | 重量 (Kg) | 搅拌刀 | 轴心密封 |
|--------------|------------------------|----------|---------|-------|------|
| NEXSTER 3300 | 3.30 | 55 x2 | 11000 | 螺带式 | 气密封 |
| NEXSTER 4500 | 4.50 | 90 x2 | 14000 | 螺带式 | 气密封 |
| NEX 1250 | 1.25 | 22 x2 | 5000 | J | 浮动油封 |
| NEX 1500 | 1.50 | 30 x2 | 6000 | J | 浮动油封 |
| NEX 2000 | 2.00 | 37 x2 | 9000 | J / E | 浮动油封 |
| NEX 3000 | 3.00 | 55 x2 | 10000 | J / E | 浮动油封 |
| NEX 4000 | 4.00 | 75 x2 | 11000 | J / E | 浮动油封 |
| NEX 4500 | 4.50 | 75 x2 | 13000 | J | 浮动油封 |
| NEX 5000 | 5.00 | 90 x2 | 14000 | J | 浮动油封 |

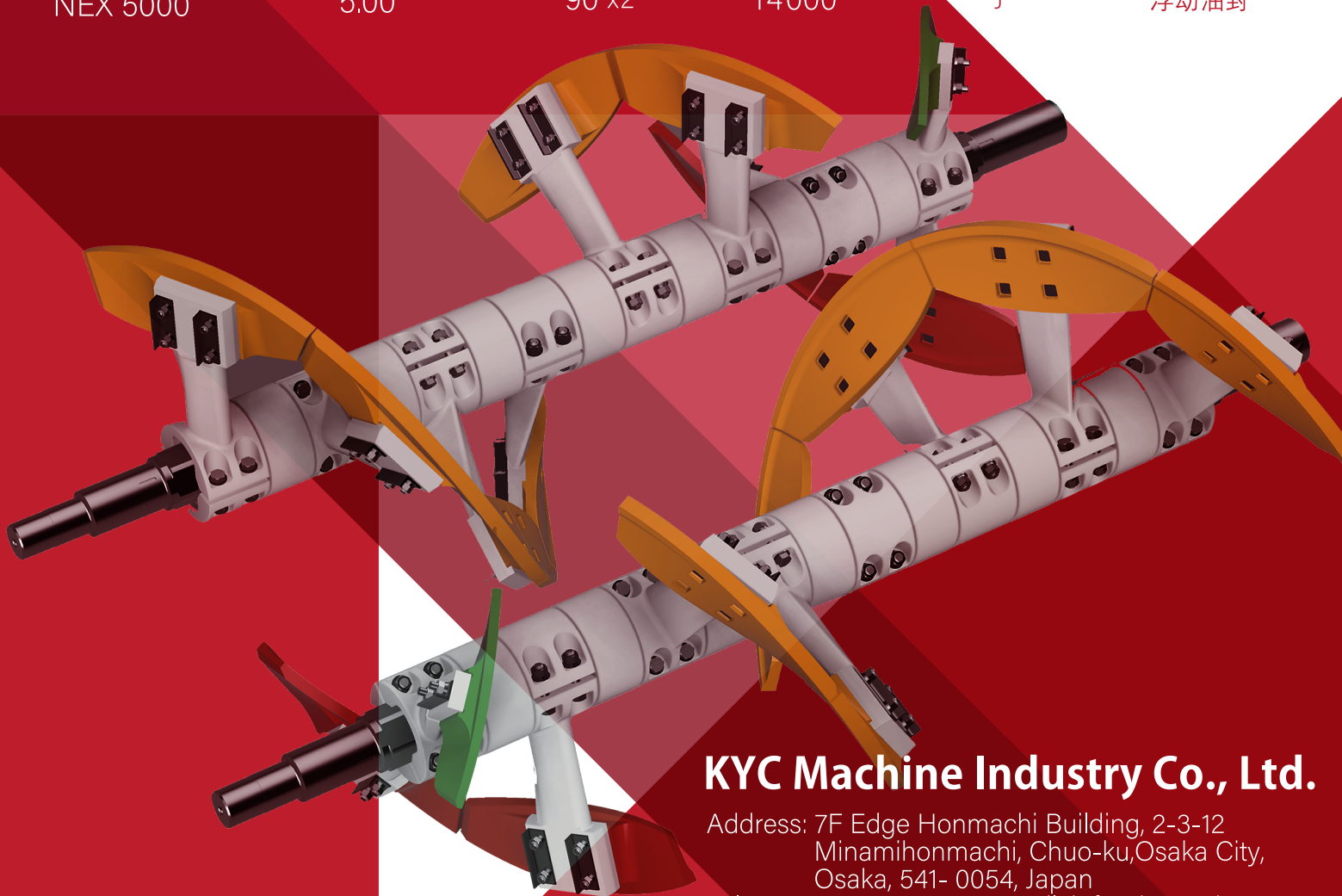

KYC Machine Industry Co., Ltd.

Address: 7F Edge Honmachi Building, 2-3-12
Minamihonmachi, Chuo-ku, Osaka City,
Osaka, 541-0054, Japan

Tel: +81 6 6268 3100 / Email: info@kyc.co.jp

URL: www.kyc.co.jp/en/